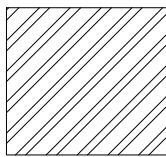
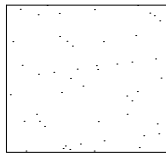
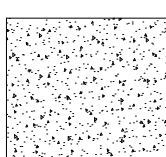
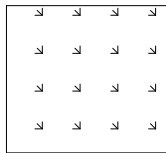

- 

EDIFICAÇÃO EXISTENTE
- 

CALÇADA E PAVIMENTO EXISTENTE
- 

PISO DE CONCRETO – ”CALÇADA”
38,60m²
- 

PISO PERMEAVÉL – GRAMA EXISTENTE

		PREFEITURA MUNICIPAL DE ITAGUAÇU	
PROJETO: ARQUITETURA		TÍTULO: Reforma da Unidade Básica de Saúde do Distrito de Itaimbé	
DETALHE: PLANTA BAIXA LOCAÇÃO E SITUAÇÃO			
PROPRIETÁRIO: _____ Prefeitura Municipal de Itaguaçu		CNPJ: 27.167.451/0001-74	
ENDEREÇO: Rua Romualdo Vieira de Carvalho		DATA: Novembro/2025	
BAIRRO: Distrito de Itaçu	CIDADE: Itaguaçu - ES	ÁREA DA EDIFICAÇÃO EXISTENTE: 223,41 m²	
LOTE: -	QUADRA: -		
DESENHO: Isabela Saibel Zution		ESCALA: INDICADA	
RESPONSÁVEL TÉCNICO: _____ Isabela Saibel Zution CREA-ES nº 057584/D		Nº DE PRANCHAS: 01/03	

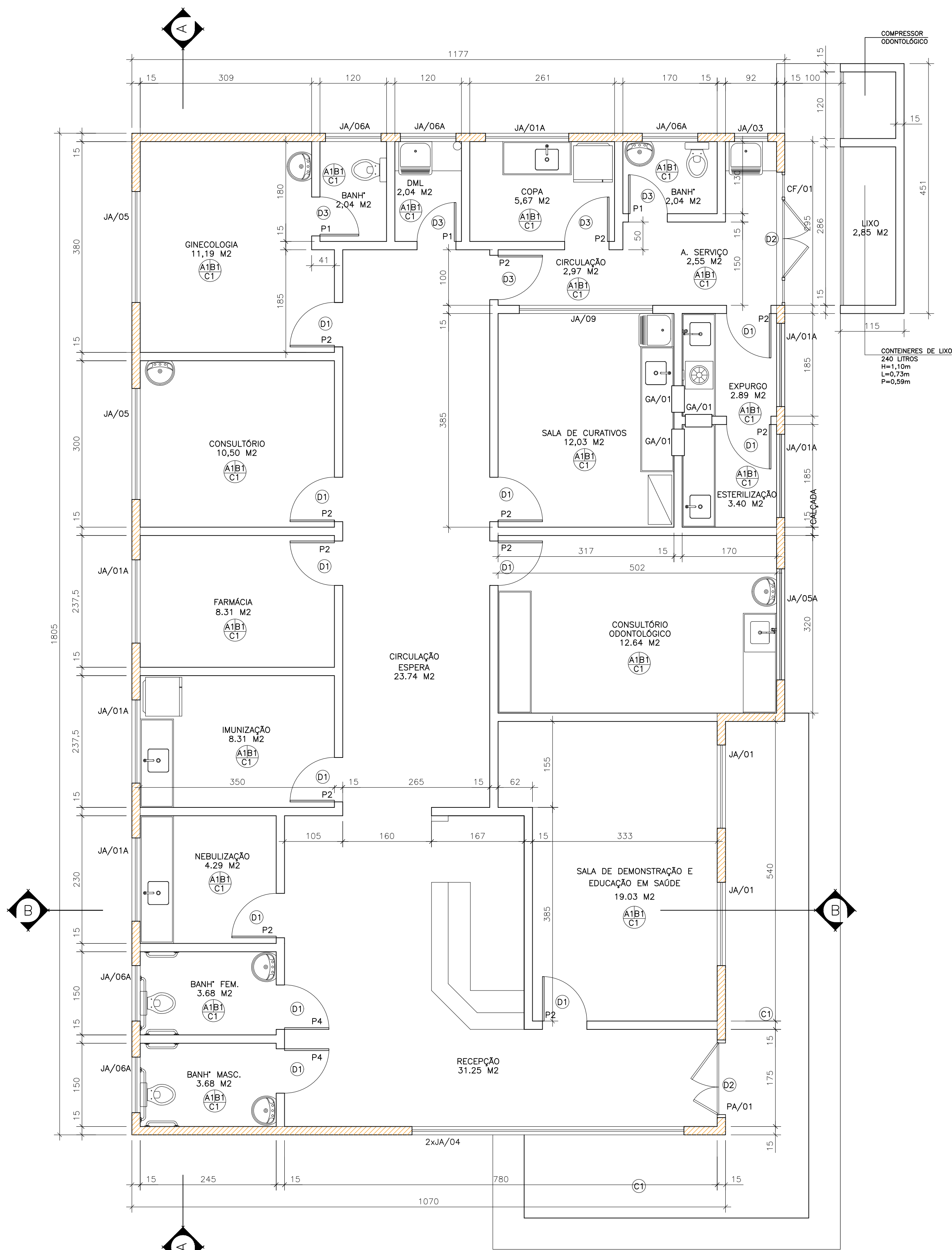

1 PLANTA BAIXA
ESCALA 1/50

ESPECIFICAÇÃO DE MATERIAL

A – PISO

A1 Manter o piso existente

B – PAREDE

B1 Manter as cerâmicas existentes nas paredes, somente rebocar, lixar, emassar aquelas que forem impermeabilizadas. Todas as paredes devem ser pintadas com tinta acrílica fosca no tom já existente.

C – TETO E FORRO

C1 Pintura com tinta látex suvinil ou semelhante na cor branco neve, ou próximo ao existente.

C2 Retirada do forro existente e colocação do novo forro de gesso emassado e pintado.

D – ESQUADRIAS DE MADEIRA – PORTAS

D1 Lixamento e pintura, semelhante ao existente.

D2 Pintura das esquadrias dos portões de ferro

D3 Troca das portas de madeira para de alumínio.

E – COBERTURA – TELHADO

E1 Tratamento da estrutura metálica do telhado e troca das telhas de fibrocimento por telhas metálicas, com o mesmo caimento e direção.

E2 Troca da estrutura de madeira do telhado da caixa d'água, por nova estrutura e novas telhas cerâmicas

LEGENDA

 Paredes a serem impermeabilizadas (interno e externo)

TRATAMENTO DA UNIDADE ASCENDENTE

1º Passo – Remova todo o reboco, acabamento e chapisco até a alvenaria original, cerca de 50 centímetros de altura.

2º Passo – Limpe bem a área.

3º Passo – Aplique argamassa impermeabilizante em camadas, cruzando as demãos. Deixe secar conforme as instruções do fabricante.

4º Passo – Aplique um chapisco com aditivo de alta aderência.

5º Passo – Aplique o novo reboco, utilizando um aditivo impermeabilizante na água de amassamento ou uma argamassa que já contenha o produto.

6º Passo – Finalize com massa e pintura apropriadas.

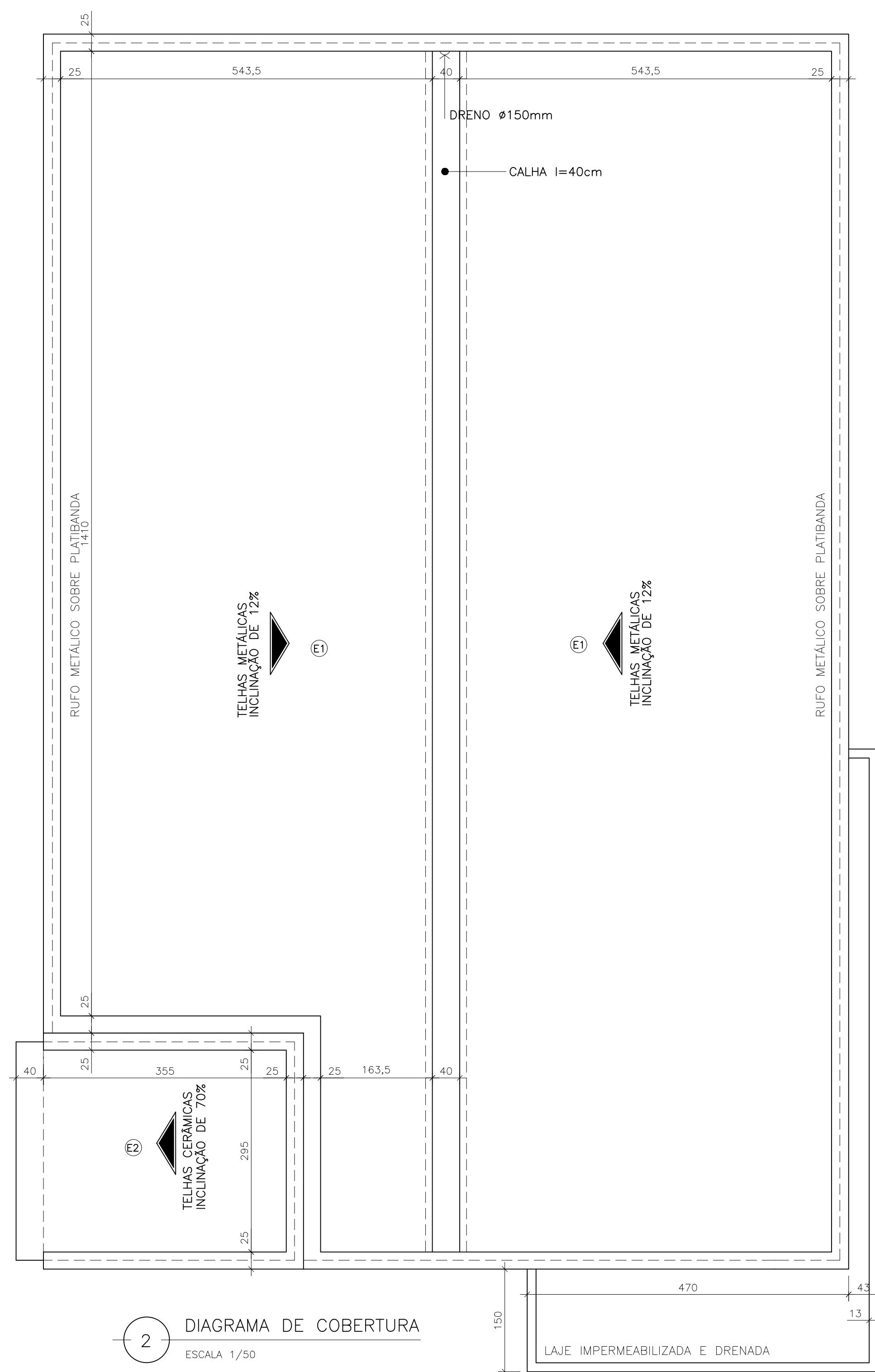

2 DIAGRAMA DE COBERTURA
ESCALA 1/50

QUADRO DE ESQUADRIAS					
	LARG.	ALT.	ÁREA	QUANT.	TOTAL
PORTA					
P1	0,70	2,10	1,47	3,00	4,41
P2	0,80	2,10	1,68	11,00	18,48
P4	0,90	2,10	1,89	2,00	3,78
PA/01	1,3	2,10	2,73	1,00	2,73
CF/01	2,4	2,10	5,04	1,00	5,04
JANELAS					
JA/01A	1,50	1,60	2,40	8,00	19,20
JA/03A	0,60	0,60	0,36	1,00	0,36
JA/04	4,90	2,30	11,27	1,00	11,27
JA/05	2,00	1,60	3,20	3,00	9,60
JA/06A	1,00	0,80	0,80	5,00	4,00

		PREFEITURA MUNICIPAL DE ITAGUAÇU	
PROJETO: ARQUITETURA		TÍTULO: Reforma da Unidade Básica de Saúde do Distrito de Itambé	
DETALHE: PLANTA BAIXA PLANTA DE COBERTURA			
PROPRIETÁRIO: Prefeitura Municipal de Itaguaçu		CNPJ: 27.167.451/0001-74	
ENDEREÇO: Rua Romualdo Vieira de Carvalho		DATA: Novembro/2025	
BAIRRO: Distrito de Itaçu	CIDADE: Itaguaçu - ES	ÁREA DA EDIFICAÇÃO EXISTENTE: 223,41 m²	
LOTE: -	QUADRA: -		
DESENHO: Isabela Saibel Zution		ESCALA: INDICADA	
RESPONSÁVEL TÉCNICO: Isabela Saibel Zution CREA-ES nº 057584/D		Nº DE PRANCHAS: 02/03	

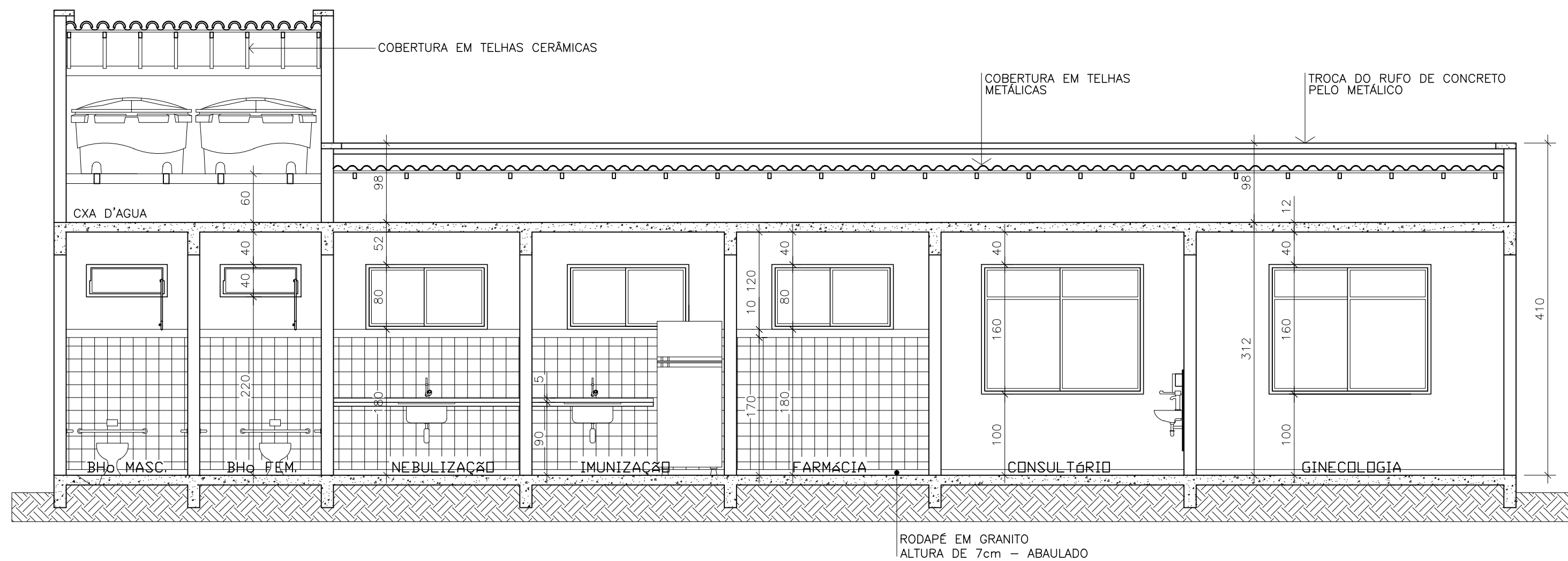

3 CORTE - AA
ESCALA 1/50

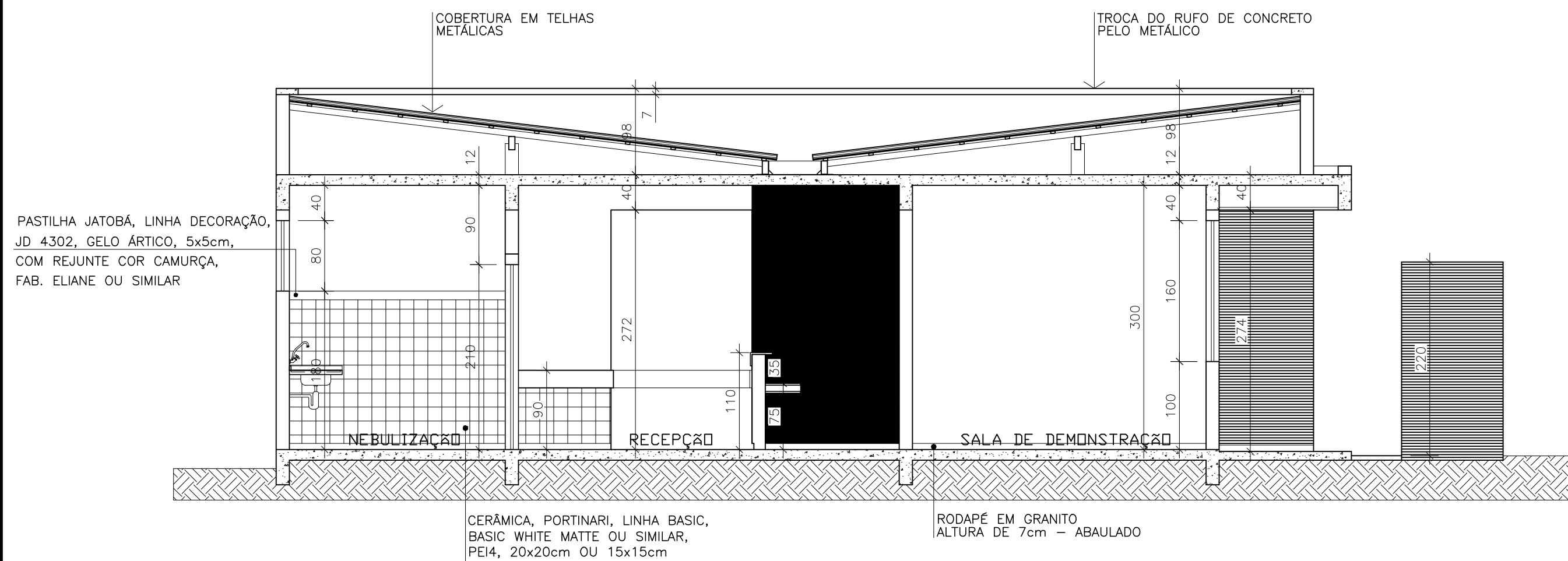

4 CORTE - BB
ESCALA 1/50



6 ELEVÇÃO LATERAL
ESCALA 1/50



5 ELEVÇÃO FRONTAL
ESCALA 1/50

		PREFEITURA MUNICIPAL DE ITAGUAÇU	
PROJETO: ARQUITETURA		TÍTULO: Reforma da Unidade Básica de Saúde do Distrito de Itaimbé	
DETALHE: CORTES E FACHADA			
PROPRIETÁRIO: Prefeitura Municipal de Itaguaçu		CNPJ: 27.167.451/0001-74	
ENDEREÇO: Rua Romualdo Vieira de Carvalho		DATA: Novembro/2025	
BAIRRO: Distrito de Itaçu	CIDADE: Itaguaçu - ES	ÁREA DA EDIFICAÇÃO EXISTENTE: 223,41 m²	
LOTE: -	QUADRA: -	ESCALA: INDICADA	
DESENHO: Isabela Saibel Zution		Nº DE PRANCHAS: 03/03	
RESPONSÁVEL TÉCNICO: Isabela Saibel Zution CREA-ES nº 057584/D			